



台灣盛隆建材股份有限公司

Taiwan Shenglong Architecture Material Co., Ltd

www.shenglong.com.tw



轉銹劑



防銹材

轉銹劑 >

『產品簡介』

SL-轉銹劑是以無機酸為主要成份，在施工中或施工後均不會釋放危害人體的有機氣體，塗佈於生鏽的鐵件上(無須刨除鐵鏽)，待本產品轉銹反應後(約24小時)，可達到一定的防銹功能。

簡易施作，以噴塗或刷塗取代傳統對鐵銹的清除(噴砂，磨除，鐵刷)，並達到初階的防銹功能，並取代傳統鐵鏽清除無法在潮濕面施作的窘境，可再規劃的時間內完工並達到一定的防銹功能。

『產品特性』

● 施工性方便，潮濕面可施作

施工簡便，無須使用特殊工具便可輕易上手，在潮濕的鐵件上(無積水)可施作，無須等待乾燥後可迅速地完成既定工作。

● 安全性

本產品為水性產品，無添加苯、酮、醚類等揮發性溶劑，施工安全不會造成汙染。

● 高滲透性

水性轉銹劑可添加1倍水稀釋後，直接噴塗在生鏽的鐵件上，它會滲透到結構表面的鐵鏽內，反映轉化成一層不再氧化的黑色銹膜(24小時)，保護鐵件使其不再氧化生鏽。

施工順序

▲ 鐵皮屋頂

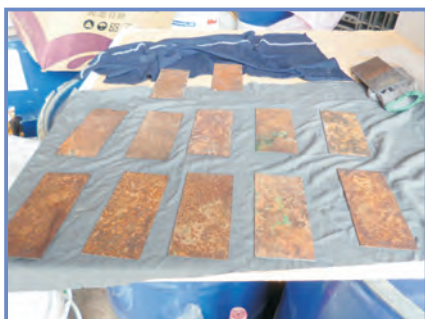
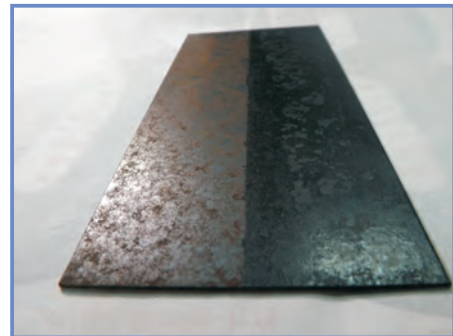
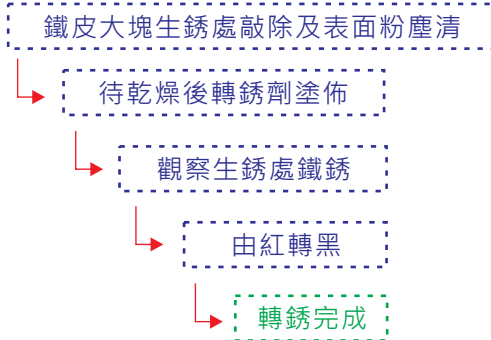

使用前



使用後



『安全防護注意事項』

- ! 施工前材料拌合之周邊須做好防護及保護措施，鋪設防護板及帆布等避免汙染。攪拌時須備放置一空桶承裝滿清水作為員工清洗之用，另一空桶則為清潔攪拌器具及清洗施作工具之用。
- ! 施工中人員盡量穿戴配置適當防護器具，避免材料進入口舌或侵入眼睛內，如有材料附著於皮膚或眼睛時，先以大量之清水清洗，再行就醫。避免肥皂水或其他化學藥劑物質清洗傷口或患處。
- ! 塗料容器等避免隨便棄置。
- ! 溫度低於14°C時反應較慢請勿施作，高於40°C時請勿施作。
- ! 避免皮膚與眼睛直接接觸。
- ! 施作工地須通風良好、遠離熱、火花、火燄。

『包裝方式』

5加侖(圓塑桶裝) / 1加侖(圓塑桶裝) / 1公斤(圓塑桶裝)

【販售包裝】



【盛隆工程專用包裝】



Note: 本說明書的內容是建立在於真實準確的數據與理念上，供材料使用者參考，由於無法改變控制施作時天候所造成之材料質變等各種不確定因素，所以我們無法負責保證現場施作所得之結果。請詳閱我方所提供之產品說明，我方銷貨條件及有關聲明和建議，都不可用來違反法律規則或侵犯第三者利益。

The content of this manual is created on real and precise statistics and principles as a reference for material users. As some factors can not be made sure such as material qualitative change by different climates, we are not responsible for the result because of different construction conditions. Please read our product instructions, selling conditions and related statements and suggestions, which are not used to violate law rules or to invade the right and advantage of third party.



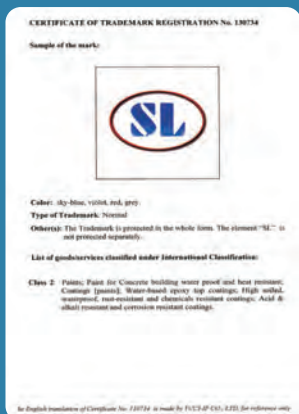

專業 · 品質 · 創新 · 服務

台灣盛隆 關係企業

台灣總公司(工程部)

台北市信義區基隆路二段115號11樓
TEL:(02)8732-7555
FAX:(02)8732-6677
EM:SL@shenglong.com.tw
www.shenglong.com.tw

上海分公司

上海松江區新橋鎮榮樂東路28號10號樓5樓
TEL:86-21-5186-0079
FAX:86-21-6806-0355
EM:shengchong@shengchong.cc
www.shenglong.cc

台灣三峽廠(建材部)

辦事處: 新北市三峽區大同路286巷26號之1
工廠: 新北市三峽區紫新路30號
TEL:(02)2668-1234
FAX:(02)8672-6426
EM:sheng.long8@shenglong.com.tw
www.shenglong.com.tw

廣州分公司

廣州市天河區廣州大道北路649號之十A23舖
TEL:86-02-8876-5876 / 86-20-8764-5870
BP:137-2809-1795

北京直營店

北京市豐台區南苑路臨106號(和義五金機電城G區13號)
BP:186 0072 2357

惠州直營店

廣東省惠州市河南岸馬庄金湖路134號
BP:159 1942 1928

成都直營店

成都市金牛區九里堤中路41號
BP:159 8282 2171 / 159 0236 5225

合肥直營店

合肥市瑤海區福海新居D樓114室
BP:136 7551 6543

青島直營店

山東省青島市李滄區書院路226號
BP:186 5321 9395

福州直營店

福州市晉安區珠寶路69號
BP:186 5321 9395

